ENERO / AÑO 17
Nº193

LAURA MUÑOZ
PIPOL CONCEPT

¡HA!®

REVISTACHEA!

HACIENDA SEPÚLVEDA
HOTEL & SPA

INSPIRADO EN EL ENCANTO

Comienza enero con esta PROMOCIÓN mágica, una escapadita en pareja por sólo $3,999*

3 días y 2 noches e incluye:

· Hospedaje en una acogedora habitación Junior Suite (Up Grade a Suite o Master Suite)*
· Delicioso desayuno en el restaurante (a la carta).
· Decoración de habitación con un ambiente romántico.
· Coctel de bienvenida.
· Circuito en bicicleta de montaña.

Complementa la experiencia y disfruta los siguientes servicios con costo adicional:

· Spa.
· Temazcal en pareja.
· Pic Nic a la orilla del Lago.
· Cena Romántica a la luz de la luna.
· Paseo a caballo.

*Sujeto a disponibilidad
*Aplican restricciones y no aplica con otras promociones
*Vigencia hasta el 31 de Enero

RESERVACIONES
01 (800) 503 8368
haciendasepulveda.com.mx

TESOROS MÉXICO HOTELES Y RESTAURANTES

LAGOS de MORENO PUEBLO MÁGICO

tripadvisor

FORO 4
RENTA DE LOCALES Y OFICINAS
LISTOS PARA UN AÑO
LLENO DE NUEVOS COMIENZOS
@FORO4_LEON
/FORO4LEON
FORO4LEON.COM • ATARAZONA@FORO4LEON.COM • 477 330 4444

PIPOL CONCEPT

LAURA MUÑOZ

FOTÓGRAFO:
Axel Franco
MAQUILLAJE:
Victoria Rangel
STYLING:
Makeno

DIRECTORIO
N°193
ENERO 2021

HA!

EQUIPO

DIRECCIÓN EDITORIAL
Paulina Guerra Villalobos

COORDINADORA EDITORIAL
Alejandra Hernández Loza

DIRECCIÓN COMERCIAL
Moisés Gómez Vázquez

DIRECCIÓN ADMINISTRATIVA
Elizabeth Hernández López

DISEÑO EDITORIAL Y DIGITAL
María Pamela Ortega Méndez

FOTOGRAFÍA
Rosendo Maceira.

PUBLICIDAD & VENTAS

TELÉFONOS: *(477) 581 3278*
WHATSAPP: *(477) 510 5668*

HA León
revistaha

COLABORADORES

REVISTAHA.COM

LAS PERSONAS QUE APARECEN EN ESTA REVISTA AUTORIZARON EXPRESAMENTE EL USO DE SU IMAGEN Y FOTOGRAFÍAS, YA SEA PERSONALMENTE, POR MEDIOS ELECTRÓNICOS O REDES SOCIALES. EN CASO DE ALGÚN TIPO DE ABUSO, FAVOR DE IFORMARLO AL TELÉFONO: (477) 390 94 59. LOS EVENTOS QUE APARECEN EN ESTA REVISTA, FUERON CUBIERTOS EN ATENCIÓN A LA SOLICITUD EXPRESA DE LOS ORGANIZADORES. EL CONTENIDO DE LOS ANUNCIOS PUBLICITARIOS ES RESPONSABILIDAD EXCLUSIVA DE LOS ANUNCIANTES. QUEDA ESTRICTAMENTE PROHIBIDA LA REPRODUCCIÓN TOTAL O PARCIAL DEL MATERIAL EDITORIAL SIN AUTORIZACIÓN.

CERTIFICADO DE LAS RESERVAS DE DERECHO 04-2018-070418471500-102.

CIRCULACIÓN: 10, 000 EJEMPLARES
EN LA CIUDAD DE LEÓN, GUANAJUATO

#RevistaHA

DESCUBRE EN NUESTRAS REDES OFICIALES DE FACEBOOK E INSTAGRAM, TODO LO QUE TENEMOS PARA TI: PROMOCIONES, EVENTOS, RECOMENDACIONES, NOTICIAS, VIDEOS
Y MUCHO MUCHO MÁS.

REVISTA HA! ES UNA PUBLICACIÓN MENSUAL
EDITADA Y DISTRIBUIDA POR: IMPULZA MEDIA
UNA SUBSIDIARIA DE GRUPO IMPULZA
AV. UNIVERSIDAD #107
COL. LOMAS DEL CAMPESTRE
TELÉFONO: 390 94 59
C.P: 37150
www.impulza.com

IDEN-
TIDAD

Quizá hoy es un día como cualquier otro, puede ser un día al que puedes darle significado o puedes dejar pasar por común. Tal vez estés pasando por una etapa de retos o tal vez estás aprendiendo del pasado con ganas de empezar tu futuro.

Para la mayoría enero representa un nuevo comienzo, una nueva etapa de oportunidades y crecimiento. Reflexionamos sobre nuestro año pasado y a todo lo que nos enfrentamos, lo que aprendimos y lo que superamos. Pero también, agradecemos los aprendizajes y las oportunidades que nos dio el 2020. Agradecemos haber coincidido con personas valiosas y sobre todo, nos cuestionamos hacia dónde nos queremos dirigir. En este momento, la etapa que nos toca enfrentar es la de comenzar de nuevo, elegir y empezar a actuar.

Así que un día como hoy, sea cuando sea que leas esto, no lo dejes pasar por común. Celebra una nueva oportunidad, celebra los aprendizajes y los nuevos retos.

Un día como hoy, celebra la persona en la que te has convertido y sobre todo, en la persona que estás dispuesta a ser.

¡Éxito para este nuevo año 2021!

@pauguerrav

RODADA SÍCLO

Las instalaciones de **Foro 4 LEÓN,** fueron el lugar perfecto para vivir una experiencia rodante única y llena de energía, a cargo de Síclo, Pop Up.

Durante un mes, los asistentes rompieron los límites a través de un escenario perfectamente creado al aire libre y con todas las medidas de sanidad establecidas, para que gozaran, se ejercitaran y le dieran ritmo a sus días, en compañía de coaches altamente capacitados.

Cabe mencionar que, el acceso fue sumamente controlado, ya que los interesados reservaron con anticipación su lugar, y así, lograr rodar con toda seguridad.

JARDINES DE ALLENDE
FRACCIONAMIENTO

¡Ya abrimos!

Creado para disfrutar momentos maravillosos,
nace Jardines de Allende, el primer y único concepto integral,
inspirado en la hermosa arquitectura de **San Miguel de Allende**.
Espacios bellos, confortables y placenteros para vivir tus sueños,
y gozar de los mejores momentos en familia y con amigos.
Te esperamos en el Set de Ventas en la entrada del fraccionamiento
ubicado atrás de Liverpool. O si prefieres llámanos
a los tels.: 415 114 0636 ó 415 103 6829 para hacer una cita.

El lugar ideal para crear
recuerdos maravillosos en
San Miguel de Allende

GUIAR
RESIDENCIAL

21 AÑOS
CONSTRUYENDO
HOGARES
FELICES.

INFORMES Y VENTAS
415 103 6829
415 114 0636

FESTIVAL DE LA PAELLA

Como ya es tradición, el Club Rotario León y la Asociación de Paelleros, llevó a cabo en su edición 31, el Festival de la Paella. En esta ocasión, este exquisito evento se acopló a la nueva normalidad y todos los pedidos fueron para llevar, teniendo como lema: ¡qué rico es ayudar!, además de homenajear a todos los trabajadores de la salud. Se llevó a cabo en las instalaciones de la Velaria.

Las asociaciones beneficiadas fueron: Instituto de Rehabilitación y Educación Especial A.C., y Centro Cervin A.C.

1. *Karen Monroy y Araceli de Monroy* ***2.*** *Alejandro, Carlos González y Estefanía Padilla* ***3.*** *Marco Antonio Rojas, Simón Treviño y Pablo Treviño* ***4.*** *Antonio Tort y Ricardo Aldrete* ***5.*** *Pablo y Pablo Toriello*

Nuevo año

2021

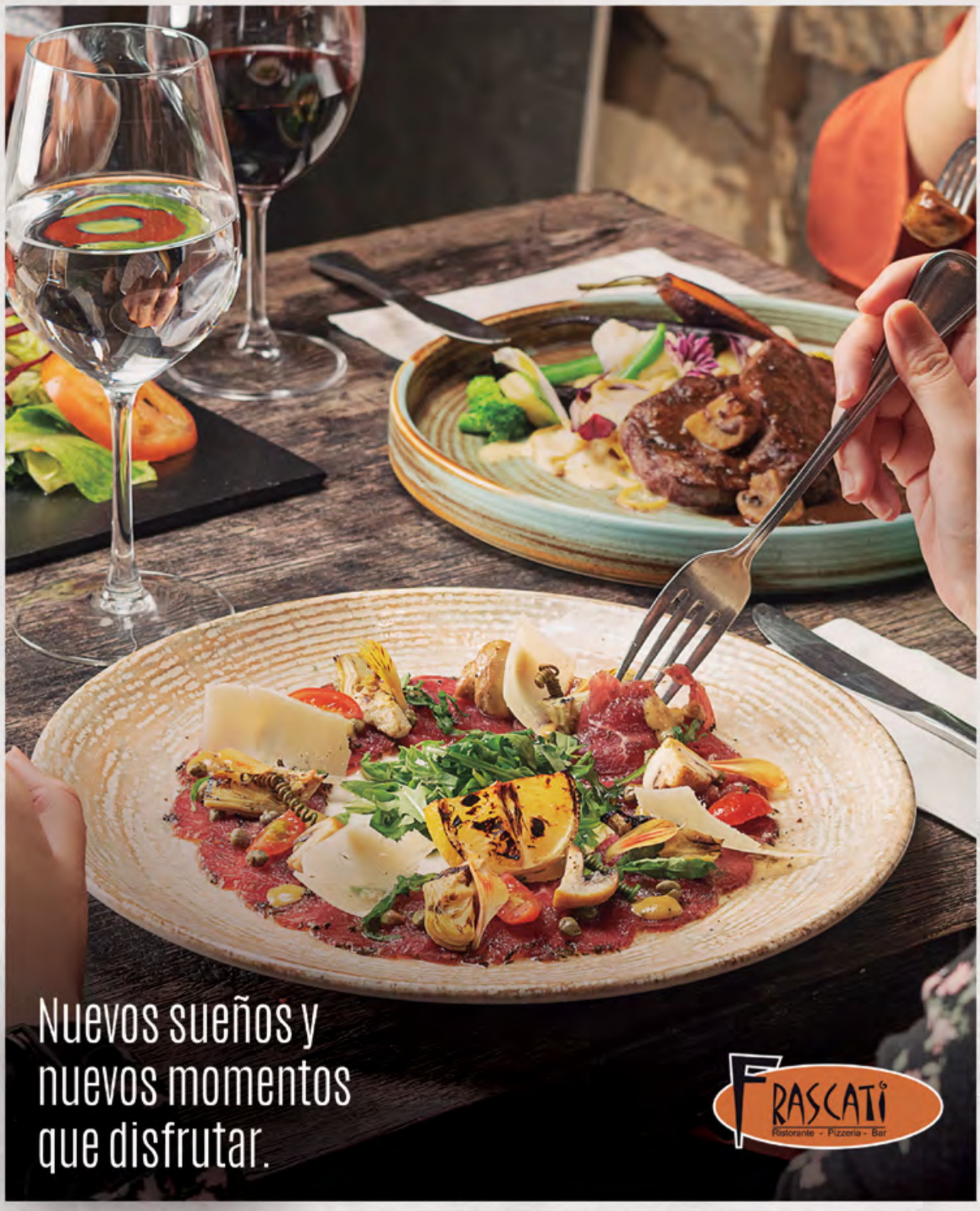

LIKE

peachkar

michelled.voss

jens_hg

karlatoor

cami.vieyraa

samuwirz

pamela.ortg

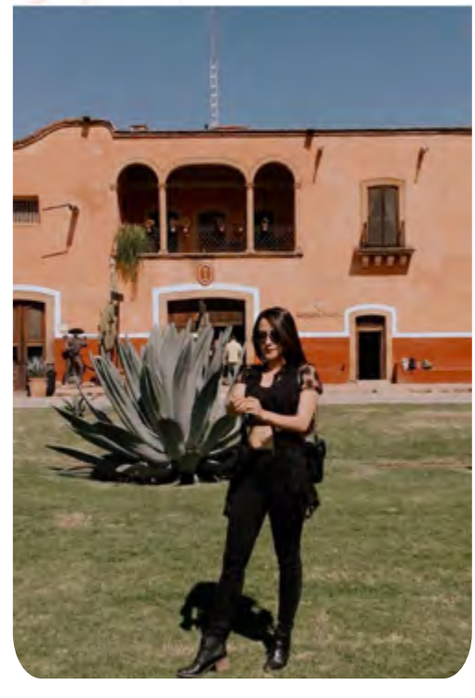

ME

alecevill

francisco.lopezsa
Whistler Village

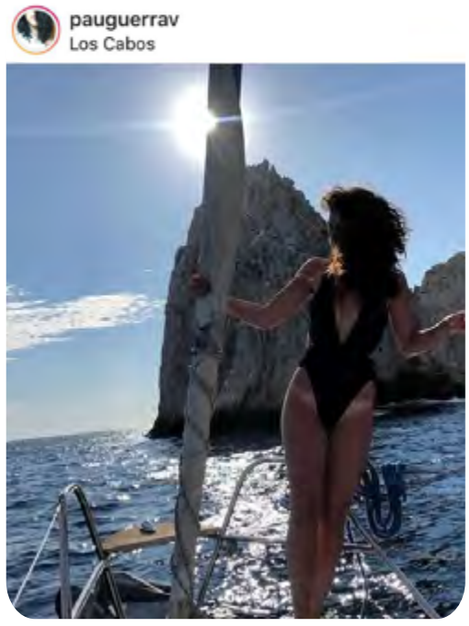
pauguerrav
Los Cabos

leonardodnlc

marianadelbosqueo

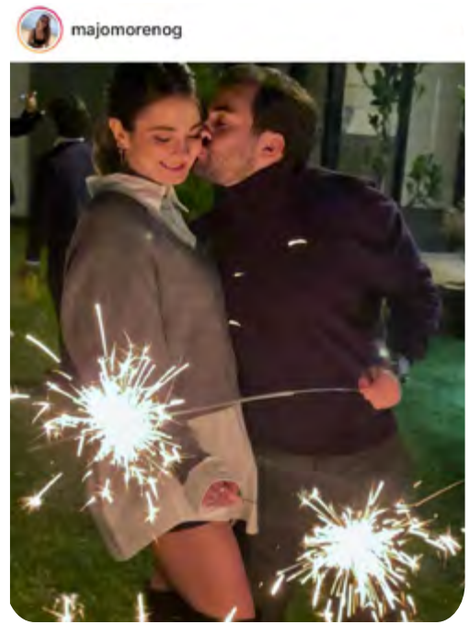
majomorenog

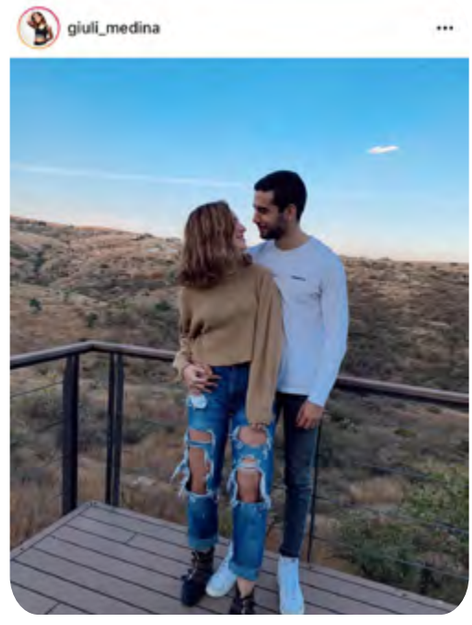
giuli_medina

amelia_floresc
Tulum, Mexico

10 AÑOS DE ÓPERA

El Teatro Bicentenario, Roberto Plascencia Saldaña, conmemoró 10 años de construir y brindar a su público, grandes historias, a través de una gala de ópera al aire libre, donde los asistentes disfrutaron de un repertorio operístico de los momentos más afamados a lo largo de esta trayectoria, con la participación de reconocidos solistas nacionales y la Orquesta y Coro del Teatro Bicentenario.

El acceso presencial fue controlado y restringido, esto con la finalidad de ofrecer un evento seguro y de calidad. Asimismo, el evento fue trasmitido simultáneamente en sus redes sociales.

¡Muchas felicidades!

INFORME DE ACTIVIDADES 2020
TJA GUANAJUATO

"El balance es positivo. No obstante, a los desafíos y los nuevos retos a los que nos enfrentamos por la pandemia de COVID-19, esta institución siguió prestando el servicio de justicia administrativa a la ciudadanía guanajuatense, con sus herramientas tecnológicas", señaló el Magistrado Gerardo Arroyo Figueroa, presidente del Tribunal de Justicia Administrativa del Estado de Guanajuato.

En sesión solemne de pleno del TJA Guanajuato, en la que se presentó el Informe de Actividades 2020 del TJA Guanajuato, el magistrado presidente, resaltó importantes logros y avances en materia de impartición y procuración de justicia administrativa, consolidando los servicios digitales del tribunal, como el juicio en línea, las notificaciones electrónicas y el expediente digital.

Durante el acto, también se remarcó lo relativo al Juicio Sumario, nueva modalidad que comienza a partir del próximo año, poniendo a este órgano como un tribunal moderno, que busca dotar a la ciudadanía de una justicia administrativa cada vez más oportuna. *"Estamos ciertos de lo logrado, afrontamos el presente y con fortaleza esperamos el futuro"*, concluyó.

JUANKI
MADE ME DO IT

Juanki Quesada celebró un año más de vida, a través de una fiesta sorpresa organizada por su equipo de trabajo.

Desde temprano, todos los asistentes se encontraban listos para sorprenderlo con un emotivo convivio y un video donde le demostraron todo su cariño. Gozaron de un brindis especial, una rica taquiza y buenas charlas.

JUANKI MADE ME DO IT

WE LOVE JUANKI

WE LOVE JUANKI

GENERAL SHOES

Soy **independiente**
y me lo **merezco**.

WWW.GENERALSHOES.COM.MX

LAURA MUÑOZ GARCÍA

CREADORA DE PIPOL CONCEPT HOUSE
Y PIPOL CONCEPT STORE

Pipol Concept House, es un hogar de marcas y emprendedores, no solo una casa donde se rentan oficinas o locales, sino **una comunidad.**

¿CÓMO ES LLEVAR UN PROYECTO DURANTE UNA PANDEMIA?

En mi experiencia sí estuvo difícil en un principio, pero también tuve mucho apoyo de otras personas y gente que creyó en el proyecto. La realidad es que todos los que aceptaron tomar un espacio dentro, me ayudaron a lograr que PIPOL fuera tomando fuerza poco a poco y otros quisieran sumarse al concepto.

¿QUÉ CONSIDERAS QUE SON LAS COSAS QUE MÁS TE MOTIVAN?

Mi familia y amigos que me apoyan siempre que algo se me atora. También las ganas que le echan todos dentro de PIPOL, siempre con excelente actitud y dan lo mejor para que los clientes estén contentos.

¿QUÉ CAMBIOS SENTISTE EN TI DURANTE EL RETO DE CREAR UN NEGOCIO?

Que tengo más confianza al igual que soy más responsable cuando quiero lograr algo. En los momentos donde no sé qué hacer y pido ayuda, he aprendido mucho y he avanzado más rápido.

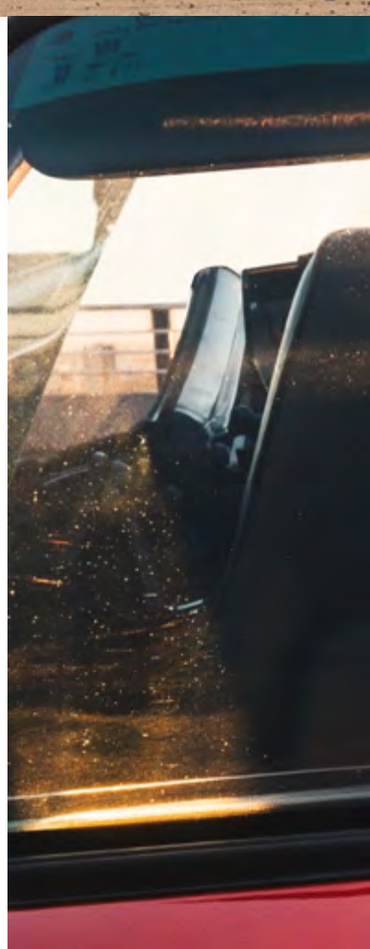

MÁS QUE UN CONCEPTO

SOMOS UNA FAMILIA

#SEGUIR
@lauramuga / @pipolconcepthouse / @pplconceptstore

¿CUÁLES SON TUS METAS PARA EL 2021?

Tener **más disciplina y firmeza para crecer en mi vida laboral**, aprender de todo; lo bueno y lo malo.

¿DE DÓNDE NACIÓ LA IDEA DE CREAR PIPOL CONCEPT HOUSE?

Quería hacer una concept house donde se viera una **comunidad**, no sólo un lugar donde hay diferentes marcas aisladas.

¿CUÁL ES LA TIENDA QUE TIENES DENTRO Y QUÉ PRODUCTOS PUEDES ENCONTRAR EN ELLA?

Se llama PIPOL CONCEPT STORE y quise hacer lo mismo que en la casa, pero dentro de uno de los locales. Hay muchas marcas de León y algunas de otros lados de México. Mucha variedad en accesorios, artículos para el hogar, cuidado personal, entre otras cosas. (Greka, Casa NURA, Tonali, Mali, Peviani, Taimana, Gitano, Matrea, Baladigala, Fofe y Lele, Casa Nu, etc.)

¿CÓMO DESCRIBIRÍAS EL CONCEPTO?

Una comunidad de varios emprendedores que ofrecen lo mejor en sus servicios, trato y productos. **Es un espacio agradable donde puedes encontrar varias cosas que hacer, ver y comprar.**

¿QUÉ ES LO QUE MÁS HAS DISFRUTADO DE HACER REALIDAD ESTE PROYECTO?

Que a la gente le ha gustado y los retos personales que he logrado. Además de la comunidad que hemos hecho todos los que estamos dentro y los clientes frecuentes que tenemos.

¿TIENES PLANES A FUTURO CON PIPOL CONCEPT HOUSE?

Sí, mejorar en todo lo que se tiene que mejorar y lograr una comunidad más grande.

#SEGUIR
Styling: *Makeno*
@callmemakeno
Maquillaje: *Victoria Rangel*
@vicoomu
Fotografía: *Axel Franco*
@axelfranco.raw

J'ADIOR

PIP
CONCE
FSTD.

OL
PT HOUSE
2020

NORMA PONCE

@normaponceleon

PRODUCTOS PARA EL CABELLO.
SE ENFOCA EN BRINDAR A LAS PERSONAS UN CABELLO LIMPIO, SANO Y LIBRE DE TOXINAS.

CREADORA
SABRINA BLANCO

BLOONS

@bloonsmx

ARTÍCULOS Y DECORACIÓN
PARA FIESTA.

CREADORA
VALE SÁNCHEZ

LACUNA

@lacuna.cafe

CAFETERÍA

DESAYUNOS, COMIDA , CENA,
PAN DULCE Y SNACKS

CREADORES

EDUARDO LEÓN
GUICHO LEÓN
MARÍA JOSÉ CANO

THE BITTEN ELEPHANT

@thebittenelephant

ARTISTA

PLASMA SUS DISEÑOS EN ROPA, ACCESORIOS, CUADROS Y OBJETOS DEL DÍA A DÍA.

CREADOR

EUGENIO LARA

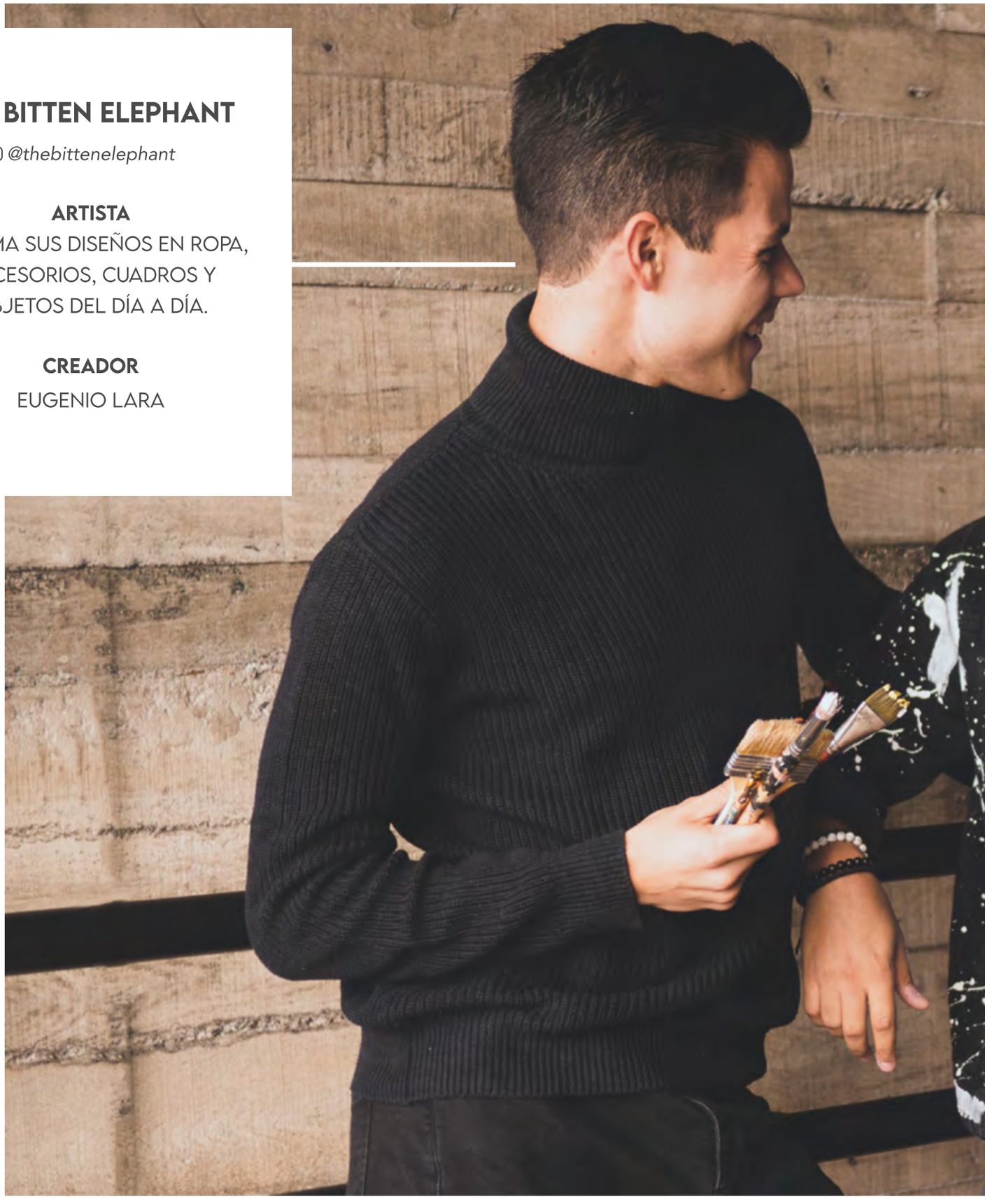

DISCORDIA COLECTIVO

@discordiacolectivo

CASA PRODUCTORA

CONTENIDOS AUDIOVISUALES Y ESTRATEGIAS DIGITALES.

"Nos dedicamos a contar historias y crear emociones".

CREADORES

HARLOCK CHÁVEZ

EDGAR VALDÉS

LUANOVA

@luanova_joyeria

JOYERÍA DE ORO Y PLATA
PRINCIPALMENTE CON DISEÑOS
HECHOS A MANO.

CREADORA
MARU PADILLA

MARCAB

@marcab.designlab

LABORATORIO DE DISEÑO
DONDE PUEDES PERSONALIZAR
TUS ARTÍCULOS DE DECORACIÓN
(Cuadros, cojines, etc.)

CREADORES
MARA MÁRQUEZ
ABDIEL CRUZ

MARIA PAMPLONA

@mariapamplonamx

DISEÑADORAS DE VESTIDOS
HECHOS A LA MEDIDA.

CREADORAS
ANDREA SANTOYO
ANDREA CASTELLANOS

ARUMA NAILS BAR

@aruma.nailbar

NAIL BAR
MANICURE, PEDICURE Y DISEÑOS PERSONALIZADOS.

CREADORA
CARO LEZAMA

BSOCIETY

*@bsociety_*

PRODUCTOS Y FACIALES DE LUJO
DEDICADOS AL CUIDADO DE LA PIEL.

CREADOR
MAKENO

SIGNOS WELLNESS

@signos.wellness

ELEMENTOS BÁSICOS DE BALLET
COMBINADOS CON EJERCICIOS DE PILATES Y YOGA, EN SECUENCIAS DE TIEMPOS MODERADOS Y EN INTERVALOS DE ALTA INTENSIDAD.

CREADORA
ILDA ROSA

MARIANA ROJAS

@marianarojasnut

NUTRILOGA

SE CENTRA EN LA ATENCIÓN CON UN ENFOQUE CLÍNICO E INTEGRAL. LOGRA QUE EL PACIENTE ADOPTE HÁBITOS Y ESTRATEGIAS SALUDABLES PARA SU VIDA.

BAZAR NAVIDEÑO
CONSUME LOCAL

Foro 4 LEÓN apoyando siempre el consumo local, fue sede y testigo de la unión y fuerza del emprendimiento de nuestra ciudad, a través de un bazar navideño organizado por Itzel Torreblanca y Paulina Rodríguez.

Diversas marcas locales estuvieron presentes para exhibir y poner a la venta, una gran variedad de productos de belleza, prendas, bisutería, bolsas, comida, repostería, artesanía y artículos para decorar, logrando obsequiar el regalo navideño perfecto para sus seres queridos.

1. *Pau Rodríguez e Itzel Torreblanca* ***2.*** *Ivanna y Emilia Sánchez*
3. *Foro 4 LEÓN*

4. *Alondra Ascorve, Paulina González, Lucila Padilla y Fernanda González* ***5.*** *Gama Medina y Maru Martín* ***6.*** *Paola Gutiérrez*

BEAUTY LAB

VALERIA ARCINIEGA

CREADORA DE FORELA, CLÍNICA ESTÉTICA DE BELLEZA.

¿Cómo surge la marca?

Surgió de la necesidad de un lugar único, donde nos preocupáramos por la apariencia y cuidado del cuerpo, además, tanto hombres como mujeres se sintieran cómodos queriendo mejorar.

¿Qué servicios ofrecen y cuál es el más top?

•Camuflaje de estrías y cicatrices.
•Masajes Linfo-Esculturales (reducción de medidas).
•Los únicos faciales en la localidad que ofrecen hasta 9 diferentes componentes.

¿Cuál consideras que es tu valor agregado?

La técnica científica creada para modelar la figura, transportando la grasa de un lugar a otro y desechando el sobrante por medio fisiológico natural, además de proporcionar salud y belleza.

¿Cómo puede ayudar Forela a mejorar el aspecto interno y externo de sus clientes?

Desarrollando en los pacientes una cultura de cuidado personal para que proteja su salud, mejoren su imagen y obtengan un bienestar integral, ofreciendo productos y servicios de la más alta calidad.

¿Cuáles son las recomendaciones que le dan a sus clientas antes y después de asistir a su cita?

• Piel depilada, previó a la cita.
• Piel limpia,libre de maquillaje, cremas/aceites.
• Asistir con ropa cómoda.
•Tomar una ingesta de agua, mínima a 2 litros diarios.
• Asistir con faja o vendas elásticas.

¿Cuáles son las medidas de seguridad e higiene que están llevando a cabo para brindar una grata experiencia?

•Contamos con un equipo especializado para desinfectar las áreas.
•El material es personalizado y desechable.
•Tomamos la temperatura al ingresar.
•Usar cubreboca (importante), sólo presentarse la persona que se realice el tratamiento.
•Solo ingresa la persona que se realizará el tratamiento.

#SEGUIR

Forela.mx
(477) 815 0434
Juan Nepomuceno #111, Col. Valle del Campestre

beauty lab
FORELA

FUZZ FIT

WELLNESS
COMPLEX

Loading...

"SOMOS UNO"
MMXXI

TOYOTA DEL BAJIO

NYMPHE TOWERS

CAMBIAMOS CONTIGO, CAMBIAMOS POR TI.

Av. Universidad 107.

MERCADO NAVIDEÑO

El talento local se presentó en la primera edición del mercado navideño organizado por Samantha Márquez y Laura Hernández. Un evento que reunió a 30 marcas en un ambiente totalmente emprendedor y lleno de buena vibra.

Durante este día, las personas lo aprovecharon al máximo para realizar sus compras y disfrutar de buenas charlas.

1. *Miranda Orozco y Andrés Díaz* ***2.*** *Samantha Márquez y Laura Hernández* ***3.*** *Eugenio Ortiz*
4. *Laura Hernández y Dulce Becerra*

12 PROPÓSITOS "GODÍNEZ" PARA EL 2021

1.-Prometer que este año, sí llegará temprano a la oficina para ganarse el bono de puntualidad.

2.- Aprovechar que la resiliencia está de moda para ser positivo y lograr controlarse ante los cambios de humor del jefe.

3.- Encontrar la fuente de la vida y beber de ella los lunes.

4.- Irse de vacaciones sin atender las llamadas del trabajo y sin prender la computadora.

5.- Empezar a presionar desde enero para que ahora sí, haya reparto de utilidades.

6.- Sacar los pendientes en tiempo y forma.

7.- Invertir el dinero de la tanda en ese negocio que le ayudará a jubilarse a los 40.

8.- Mantenerse alejado del chisme y del radio pasillo: No es de su incumbencia si Lupita llegó tarde por tercera vez esta semana y no le han llamado la atención.

9.- Practicar meditación y yoga cada mañana para poder hacer frente a los errores de los becarios sin gritarles.

10.- Ahorrar desde octubre para poder dar un buen regalo en el intercambio de diciembre.

11.- Recitar frente al espejo una y otra vez el discurso que se usará para solicitar el aumento, hasta que salga sin titubear.

12.- Aceptar que soplarle a las velitas del pastel con cubrebocas será todo un reto, pero vale la pena.

5. *Cristina Rodríguez y Pau Pereda* ***6.*** *Mariel, Mis y Vanessa Herrera*

Talentist.
YOUR NEEDS OUR PASSION.

CHECK IN

ATOCHA

#SEGUIR

Atocha Steak & Seafood
atocharestaurante

CEIBA

#SEGUIR

Ceiba Cocina

SATO

#SEGUIR

Restaurante Sato
sato.restaurante

MambuKa
muebles decoración

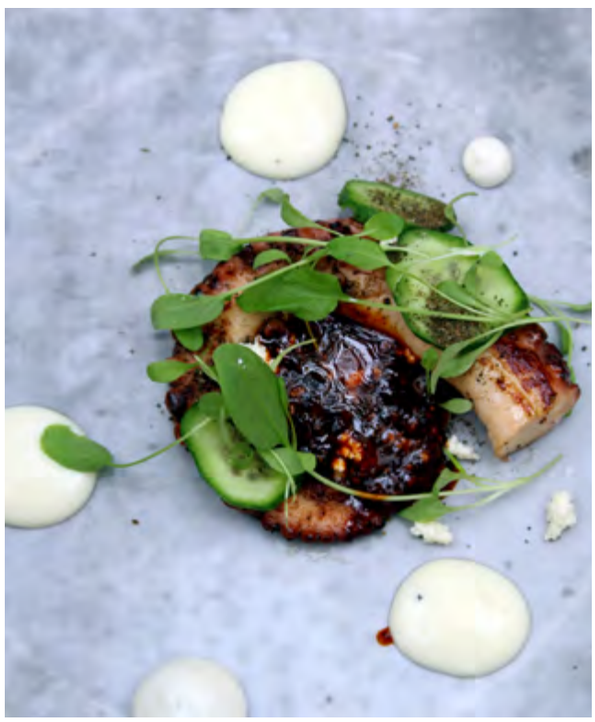

1

EXPERIENCIA GASTRONÓMICA

En las instalaciones de la Aldea Residencial, en Hacienda Sepúlveda, se llevó a cabo una experiencia gastronómica exquisita de talla internacional, a cargo de una comida maridaje, dirigida por el Chef Darren Walsh, considerado el chef de vanguardia en la cocina molecular.

Los invitados degustaron de un menú a 7 tiempos lleno de sabores, olores y colores, logrando pasar una placentera velada en compañía de una distinguida mixología, que no podía faltar, así como de buenas charlas.

2

3

4

Cabe mencionar que, los asistentes al evento reservaron su lugar con previa anticipación, esto para evitar conglomeraciones y disfrutaran de manera segura su estadía.

5

1. *Chef Darren Walsh* ***2.*** *Regina Aguilar, Héctor Aguilar y Angélica Vega*
3. *Maty Lomelín y Palmira Chávez* ***4.*** *Jaime González y María Carmen Álvarez*
5. *Luciana Villagordoa y Javier Serrano*

1. *Mauricio Hernández y Mónica González* ***2.*** *Gaby Hernández, Danusia y Ceci Villalobos* ***3.*** *Eduardo León, Majo Cano, Israel Giver y Guicho León* ***4.*** *Estefanía y Laura Chávez* ***5.*** *Ana Canales, Lupita y Estefanía Vázquez*

UN LUGAR PARA CONECTAR

Eduardo León, Majo Cano y Guicho León, inauguraron con gran entusiasmo su nuevo proyecto, Lacuna, en compañía de familiares y amigos, quienes disfrutaron y degustaron de algunos de los bocadillos que encontrarás en la cafetería, así como de bebidas especiales.

Su decoración te evocará a un ambiente de ingenio total, pero los olores y sabores, serán los elementos esenciales que te cautivarán en todo momento, logrando conectar contigo y con los tuyos.

¡Muchas felicidades!

2.

3.

4.

5.

Arte & Sentimiento

LOCACIÓN: THE NORMAL LEÓN.

ANDRÉS OBREGÓN

CANTAUTOR, MÚSICO
Y PRODUCTOR.

¿Quién es Andrés?
Soy un cantautor que le canta a la vida y al amor. Canto cartas en canciones.
Comencé a componer desde los 10 años a la par que empecé a tocar la guitarra, de ahí, fui encontrando un amor muy grande por la música que me ha llevado a grabar 3 discos y un EP, a producir, a tocar la guitarra, piano, ukulele, armónica y bajo, además de compartir escenario con artistas como Leonel García, Dvcio, Jessey & Joy, Paty Cantú, y otros en varias ciudades de la república.

Sabemos que tu canción ¿A dónde vas?, formó parte del soundtrack de la película mexicana, "El Testamento de la Abuela". ¿Cuál fue el proceso que tuviste que pasar para que estuviera presente?
La canción ya estaba grabada y por estrenarse como parte de mi próximo EP "Real". Llegó la oportunidad para enviar la canción a escucha de los directores y les encantó. Además, quedaba perfecto la música y la letra para lo que se quería transmitir en la escena en donde se colocó. ¡Fue una de las mejores noticias del 2020 que pude haber recibido!

¿En quién te inspiraste para componer esta canción?
Nunca había estado tan enamorado como cuando escribí esta canción. Tenía un sentimiento de querer acompañar a esa persona a dónde quisiera ir. Aceptar sus tormentas y las mías, caminar hacia donde nos llevara el camino, juntos, admirando nuestra historia y a ella.

¿Cuál fue el sentimiento al escuchar tu creación en esta película?
¡Fue un sentimiento de mucha emoción! El tener una canción en una película fue un sueño cumplido que añoraba hace años. Una gran satisfacción y felicidad.

¿Qué más viene para Andrés Obregón?
Vienen muchas historias, canciones, colaboraciones y videos. Mucho arte y sentimiento. Un Andrés cada vez más real y sincero. Cada vez me conozco mejor y esto se ve reflejado en lo que quiero expresar con mi arte.

Estoy por estrenar mi nuevo EP "Real" que estrenará en febrero 2021, donde se encontrarán mis más recientes sencillos, "Despierto", "Mirarte Más", "Voy Cantando" y "¿A dónde vas?". Junto con una nueva colaboración con Meli G.

@andresobregon_
Andrés Obregón Oficial
Andrés Obregón

IOS OFFICES®

Tu oficina en el mejor
Cowork de la Ciudad

IOS OFFICES **FORO 4**

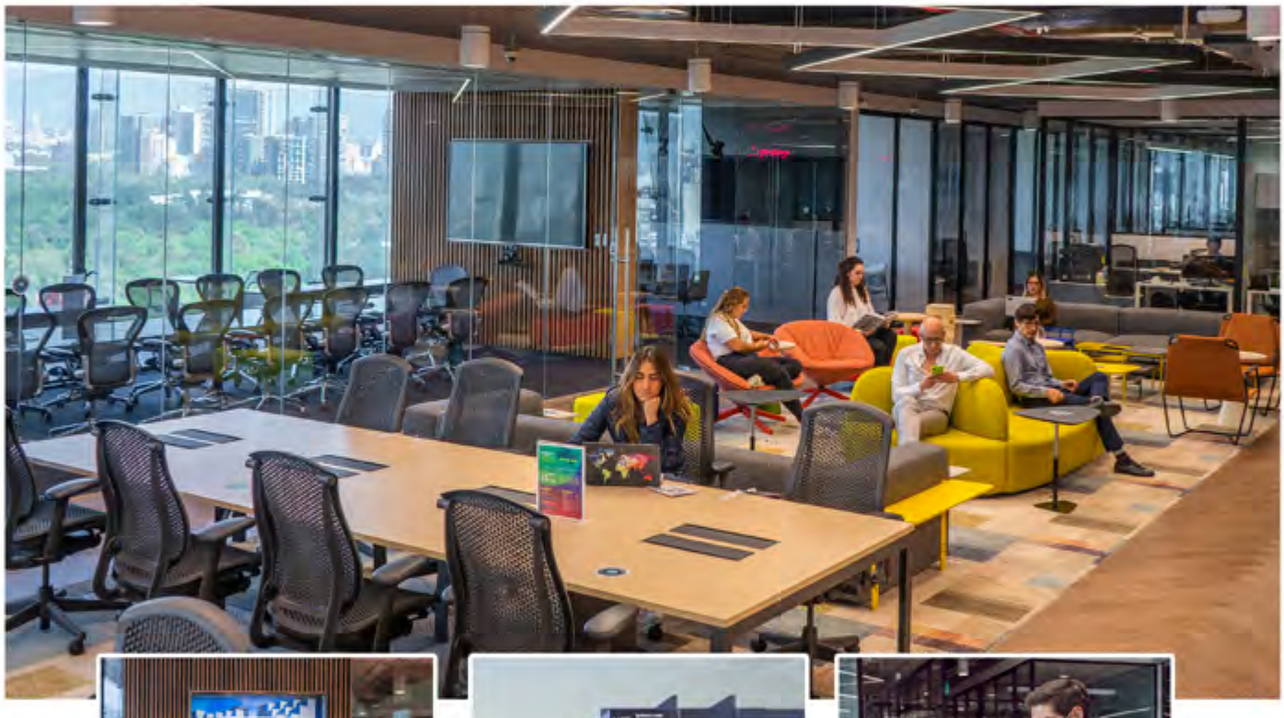

- 40 ubicaciones en 12 ciudades del país
- Espacios totalmente equipados
- Áreas comunes con acceso flexible
- Salas de juntas y videoconferencia
- Espacios privados y oficinas directivas.
- Servicios y amenidades incluidos en tu renta
- Procesos de limpieza y sanitización a visitas
- Área de cafetería

IOS OFFICES FORO 4 - PISO 4
Blvd. Manuel J. Clouthier 304,
Jardines del Campestre, 37125 León, Gto.

RENTAMOS ESPACIOS QUE INSPIRAN
800 3000 467 | www.iosoffices.com

1. *David Sierra, Gustavo Urióstegui y Roberto Sierra* ***2.*** *Gerardo Padilla y Luis Mario Hernández*
3. *Ernesto Villegas, Padre Patrick O'Connell y Mario Quiroz*

4

5

OPEN HOUSE
JARDINES DE ALLENDE

San Miguel de Allende le da la bienvenida al concepto integral más grande y único jamás realizado en la ciudad; Jardines de Allende. A través de una distinguida inauguración, directivos, empresarios y demás personalidades fueron testigos de la apertura oficial del open house del fraccionamiento. Posterior al corte de listón, los asistentes realizaron un recorrido por las instalaciones del mismo.

Grupo Guiar creador de este proyecto, diseñó la primera comunidad integral, planeada y 100% sustentable, salvaguardando la tradicional arquitectura Sanmiguelense, dándole un toque de modernidad y calidad. Sus tres grandes ejes de acción: social, ambiental y económico, que garantizarán la seguridad, armonía y plusvalía sin precedentes. Además, encontrarás amenidades con áreas jardinadas, ciclovías, juegos infantiles, espacios de convivencia, canchas deportivas, gimnasio al aire libre, centro comercial, plaza pública, amplias avenidas y más.

¡Conoce más del nuevo corazón vibrante!

6

4.*Carlos Martínez, Hugo Villalobos, Maribel y Alejandro Llamas* ***5.****Pablo Toriello, Begoña Portugal, Mayela e Ismael Espinosa* ***6.*** *José Pablo, José, Claudia, David Hernández y Hugo Alemán José Pablo, José, Claudia, David Hernández y Hugo Alemán*

PREMIAN INTERNACIONALMENTE A MUNICIPIO DE LEÓN

Las acciones de comunicación y difusión del Municipio de León, fueron reconocidas en diferentes rubros de los **Reed Latinos Awards 2020**, los premios más importantes de comunicación política y gubernamental en Iberoamérica.

Los premios fueron:

1.La mejor aplicación o innovación digital, por el mensaje con motivo del 2do. informe de León en experiencia virtual 360°.

2.También por esta modalidad, el gobierno de León, fue reconocido con la estatuilla por mejor campaña de informe de gobierno para medianas audiencias.

3.Mientras que en la categoría de mejor spot de radio para COVID-19 (medianas audiencias), el ayuntamiento se hizo acreedor a la presea por el jingle *"Quédate en Casa"*, una de las acciones que ha difundido el gobierno municipal para concientizar a la ciudadanía de la importancia de seguir las medidas sanitarias y mantener el distanciamiento social, para prevenir la transmisión del coronavirus entre la población.

Con estos reconocimientos, León, refrenda su compromiso de entablar una comunicación innovadora y directa. La entrega de preseas se llevó a cabo en Cancún, Quintana Roo y conjuntó a algunos de los consultores más importantes de Latinoamérica y España.

GRACIAS AL PAGO DE TU PREDIAL

EN ESTOS 5 AÑOS

4ta. CIUDAD EN MÉXICO CON MÁS CICLOVÍAS

75% DEL MUNICIPIO CON LUZ LED

MÁS DE 1,400 CÁMARAS DE VIGILANCIA

Aprovecha descuentos 2021:
enero -12% / febrero -10%

GTO Grandeza de México
León Ciudad de Primera
PagoNet

ESCANÉAME

PISOS BAÑOS GRIFERÍA

Boulevard Campestre 1303
Esquina con Orfebres. Col. Valle del Campestre

acabadoscasablanca.com Acabados Casa Blanca 477 830 4698 461 679 3009